

PANNELLA COPERTURA, ORDINATA IN LEGNO  
Scala 1:50



PANNELLA COPERTURA, ORDINATA IN LEGNO  
Scala 1:50



PANNELLA COPERTURA, ORDINATA IN LEGNO  
Scala 1:50

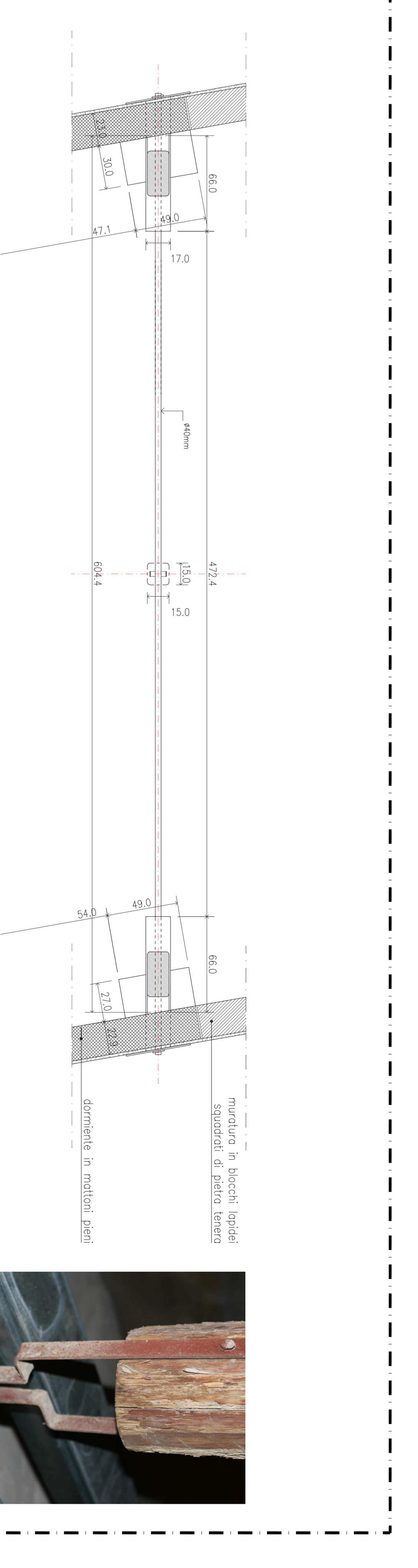

PANNELLA COPERTURA, ORDINATA IN LEGNO  
Scala 1:50

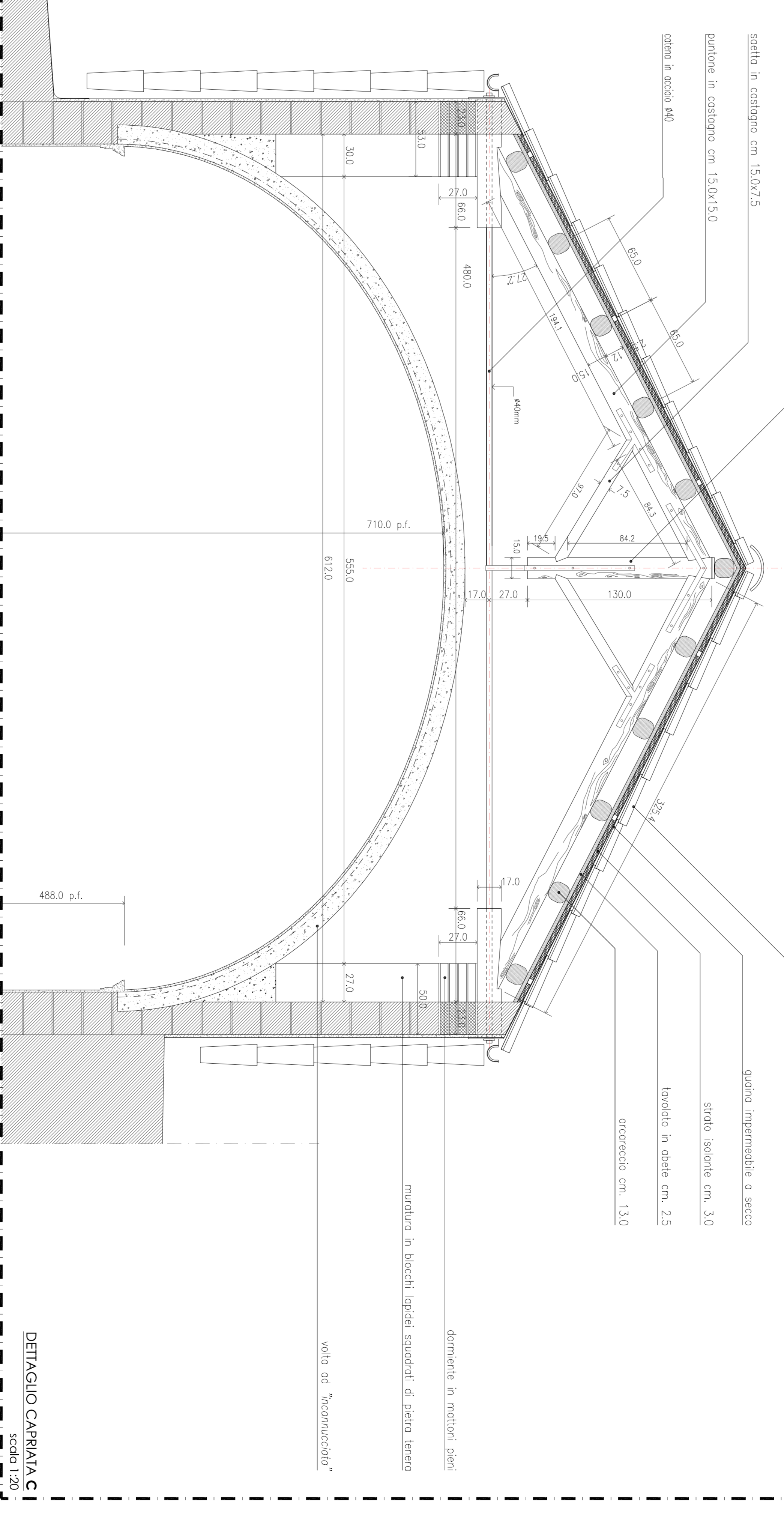

PANNELLA COPERTURA, ORDINATA IN LEGNO  
Scala 1:50

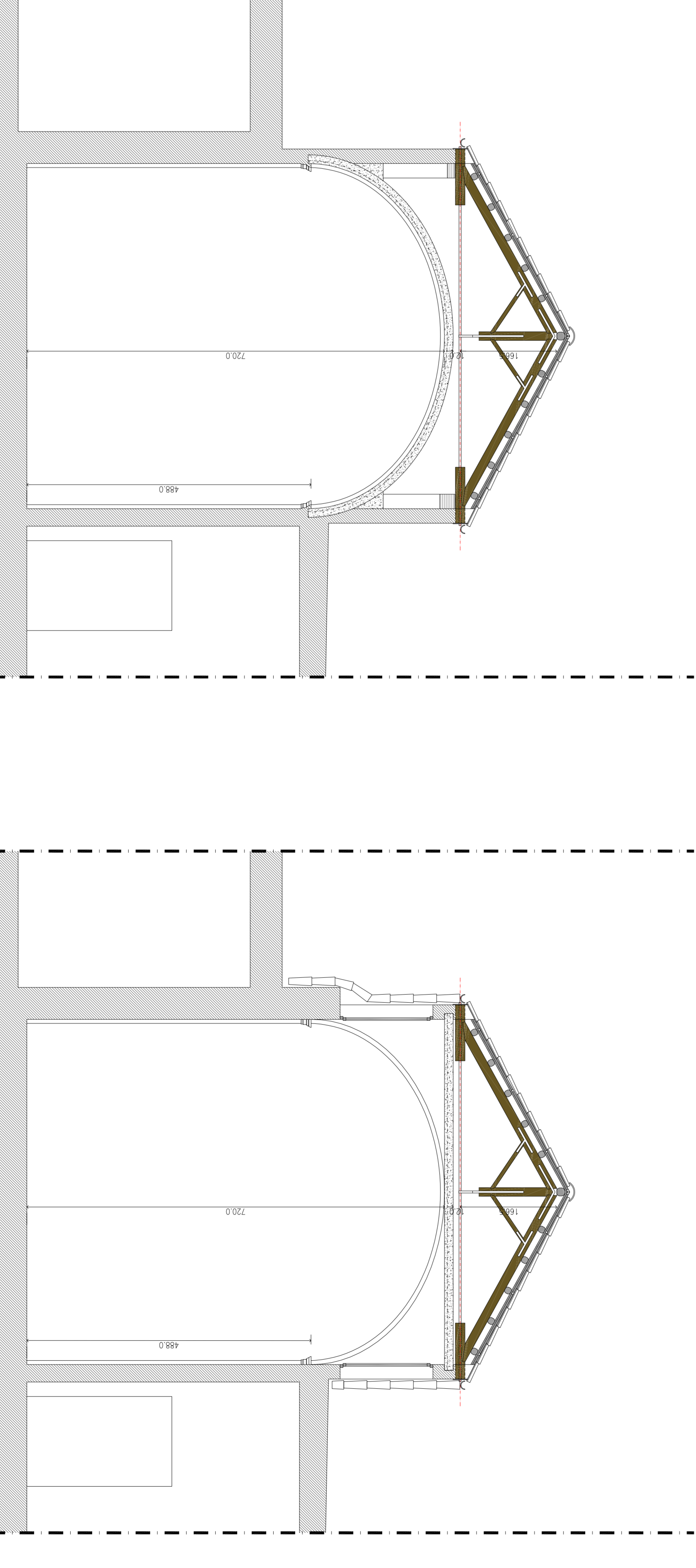

PANNELLA COPERTURA, ORDINATA IN LEGNO  
Scala 1:50

IPROLOGIE DEGLI APOCISI



IPROLOGIE DEGLI APOCISI

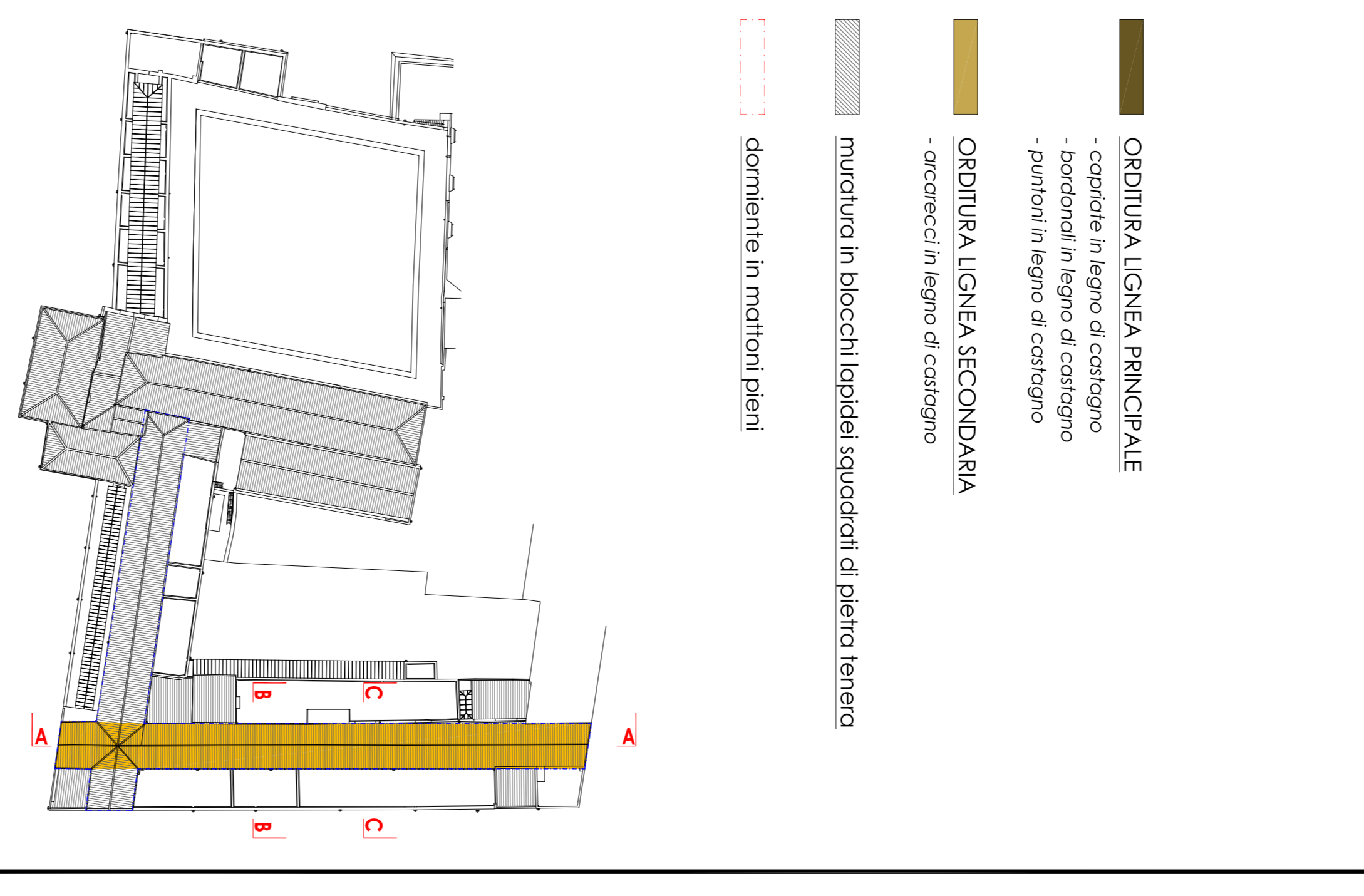

PANNELLA COPERTURA, ORDINATA IN LEGNO  
Scala 1:50

**MINISTERO PER I BENI E LE ATTIVITÀ CULTURALI**  
**REGIONE SICILIANA**  
 Assessorato Regionale Beni Culturali, Turismo e Spettacolo  
**PROGETTO "POLO MUSEALE DI TRIPANI"**  
 PRIMO LOTTO - PALAZZO MUSEALE

**INVIATA**  
 Direzione Regionale Beni Culturali, Turismo e Spettacolo  
 Via Libertà 100, 91013 Trapani (TP)  
 Tel. 0923/434311

**PROGETTO DEFINITIVO PER L'AMBITO INTERNO**

**Indagine e rifinitura strutturale**  
 ingegneri Roberto A. Scarpato, Giuseppe A. Scarpato

**RS06**